

PLAN ETAJ 7Er
 S.C. etaj 7Er = 692.20mp
 S balcoane = 88.31mp
 S.C. totala 7Er = 780.51mp

casa scarii / hol
 - pardoseala - gresie antiderapanta cal 1
 - pereti / tavan - vopsea lavabila

camera
 - pardoseala - parchet
 - pereti / tavan - vopsea lavabila

baie
 - pardoseala - gresie
 - pereti - faianta (h=210)+vopsea lavabila
 - tavan - vopsea lavabila

bucatarie
 - pardoseala - gresie
 - pereti - faianta la blatul de lucru+vopsea lavabila in rest
 - tavan - vopsea lavabila

balcon
 - pardoseala - gresie antiderapanta cal 1

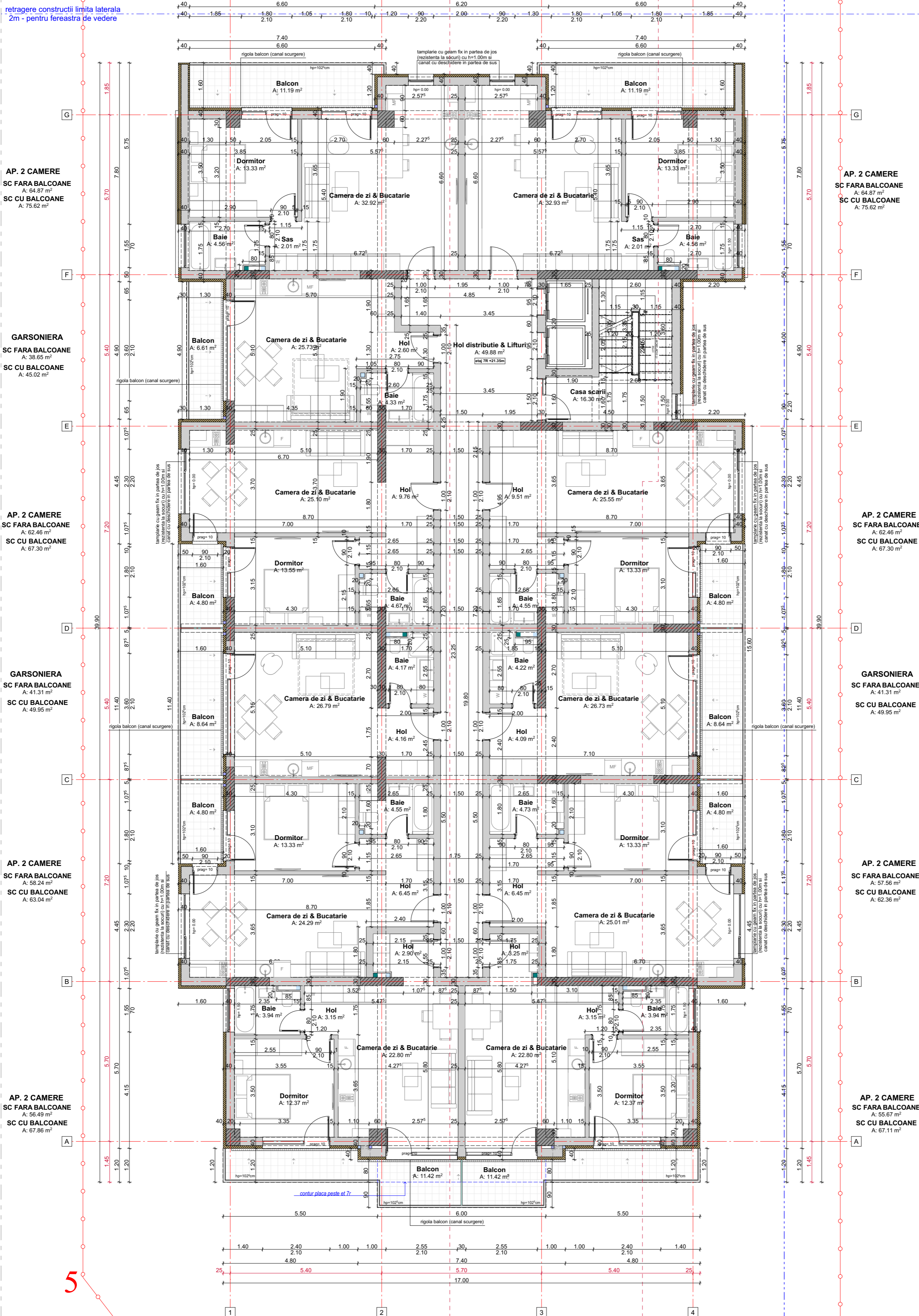

AP. 2 CAMERE
 SC FARA BALCOANE
 A: 64.87 m²
 SC CU BALCOANE
 A: 75.62 m²

GARSONIERA
 SC FARA BALCOANE
 A: 38.65 m²
 SC CU BALCOANE
 A: 45.02 m²

AP. 2 CAMERE
 SC FARA BALCOANE
 A: 62.46 m²
 SC CU BALCOANE
 A: 67.30 m²

GARSONIERA
 SC FARA BALCOANE
 A: 41.31 m²
 SC CU BALCOANE
 A: 49.95 m²

AP. 2 CAMERE
 SC FARA BALCOANE
 A: 62.46 m²
 SC CU BALCOANE
 A: 63.04 m²

AP. 2 CAMERE
 SC FARA BALCOANE
 A: 56.49 m²
 SC CU BALCOANE
 A: 67.86 m²

AP. 2 CAMERE
 SC FARA BALCOANE
 A: 64.87 m²
 SC CU BALCOANE
 A: 75.62 m²

GARSONIERA
 SC FARA BALCOANE
 A: 41.31 m²
 SC CU BALCOANE
 A: 49.95 m²

AP. 2 CAMERE
 SC FARA BALCOANE
 A: 62.46 m²
 SC CU BALCOANE
 A: 67.30 m²

GARSONIERA
 SC FARA BALCOANE
 A: 41.31 m²
 SC CU BALCOANE
 A: 49.95 m²

AP. 2 CAMERE
 SC FARA BALCOANE
 A: 57.56 m²
 SC CU BALCOANE
 A: 62.36 m²

AP. 2 CAMERE
 SC FARA BALCOANE
 A: 55.67 m²
 SC CU BALCOANE
 A: 67.11 m²

3 limita de proprietate

Structura de rezistenta (cadre beton armat) si compartimentarile interioare vor fi realizate in conformitate cu cerintele Normativului P 118/1999 astfel:

- stalpi din beton armat incombustibili, clasa de reactie la foc C0 (A1), REI 120 min;
- pereti exteriori neportanti din zidarie BCA, incombustibili, clasa de reactie la foc C0 (A1), EI 240 min, (30 cm grosime);
- pereti interiori neportanti zidarie BCA, incombustibili, clasa de reactie la foc C0 (A1), EI 240 min, 180 min, respectiv 150 min (30 cm, 20 cm si 15 cm);
- grinzii, plansee (inclusiv plansee terasa de peste ultimul nivel), nervuri beton armat, incombustibile, clasa de reactie la foc C0 (A1), REI 120 min.

GRADUL II DE REZISTENTA LA FOC, conform tabel 2.1.9, din P 118/99.

- Nota:
- Zidurile exterioare se vor executa din zidarie B.C.A. de 30 cm.
 - Zidaria se va executa cu rosturi mici de 3 mm, cu mortar adeziv, conform Normativ P104/82 - anexa 6.
 - Zidurile exterioare se vor izola cu polistiren expandat de 10cm. Placare se va intrupe in dreptul fiecarui planseu cu benzi de vata bazaltica de 20cm.
 - Peretii interiori de compartimentare se vor executa fie din zidarie B.C.A. cu grosimea de 30cm, 15cm, sau 12.5cm dupa caz.
 - Soclul va fi hidroizolat si termoizolat cu polistiren extrudat.
 - Planseul catre teren se va proteja astfel:
 - folie polietilena;
 - polistiren extrudat 10 cm;
 - pat de nisip 10 cm;
 - pietris - strat rupere capilaritate - 15 cm;

CATEGORIA DE IMPORTANTA: C (Importanta normala);
 CONSTRUCTIE GRADUL II DE REZISTENTA LA FOC / RISC MIC DE INCENDIU;

Verificator / Expert	Nume	Semnatura	Cerinta	Referat / Expertiza nr. / Data
RAC atelier de arhitectura				
SC RAC ATELIER DE ARHITECTURA SRL arh. Adrian Razvan Calota - nr. T.R.A. 4187 CUI: 40709811 Buletinul nr. 22 August 09, Dulu, Zambroneu, nr. 46A, jud. Constanta Specificatie: Nume: _____ Semnatura: _____ SEF PROIECT: Arh. Razvan A. Calota PROIECTAT: Arh. Razvan A. Calota DESENAT: Arh. Razvan A. Calota				
Beneficiar: SC NIKOMAR-CONS SRL MODIFICARE PROIECT IN CURS DE EXECUTIE AUTORIZAT CU AC NR. 172/16.05.2011 PRIN SUPRAETALAJARE CU UN NIVEL IN LIMITA A 20% DIN SUPRAFATA DESFASURATA CONFORM LEGII 50/1991 LA IMOBIL LOCUINTE COLECTIVE CU SPATIU COMERCIAL LA PARTER - BETA LA P-SE-GR-TR LA P-SE-GR-7E-RE CU SP TENENCE Loc. Navodari, str. D10, nr.1, lot 11/22/11/11/11/11/12, jud. Constanta				Scara: 1:100 Pr. nr.: 04/2021 Faza: DTAC Data: 09.2021 Arh.:
PLAN ETAJ 7Er				